



Fabricación de productos metálicos para uso estructural • Construcción y remodelación de edificios residenciales y no residenciales • Construcción de obras de ingeniería civil.

INTRODUCCION.

El ministerio de Salud contrato con Constructora GED S.A.S la Adquisición e instalación de Fluxómetros y divisiones de las Baterías Sanitarias y la adecuación de los cuartos de almacenamiento de residuos en las Sedes del Ministerio de conformidad a las especificaciones técnicas. El valor de cada bien o servicio ofertado es a todo costo, incluye: Suministro e Instalación, desmonte de lo existente y su correcto funcionamiento, mano de obra, transporte; cuyas actividades realizadas quedan evidenciadas como se muestra a continuación.





20. CAMBIO DE MEDIA CAÑA EN GRANITO	16 ML
<p><i>Cambio de Media caña en granito perfil prefabricado 10*8 cm (parte visible) tramos de 50 CM, incluye retiro o demolición perfil existente.</i></p>	
ANTES	DESPUES



21. DESMANCHADO Y PULIDO DE PISO	17 M2
---	--------------

Desmanchado y pulido de piso en baldosa de piso tipo granito mármol blanco

ANTES	DESPUES
--------------	----------------

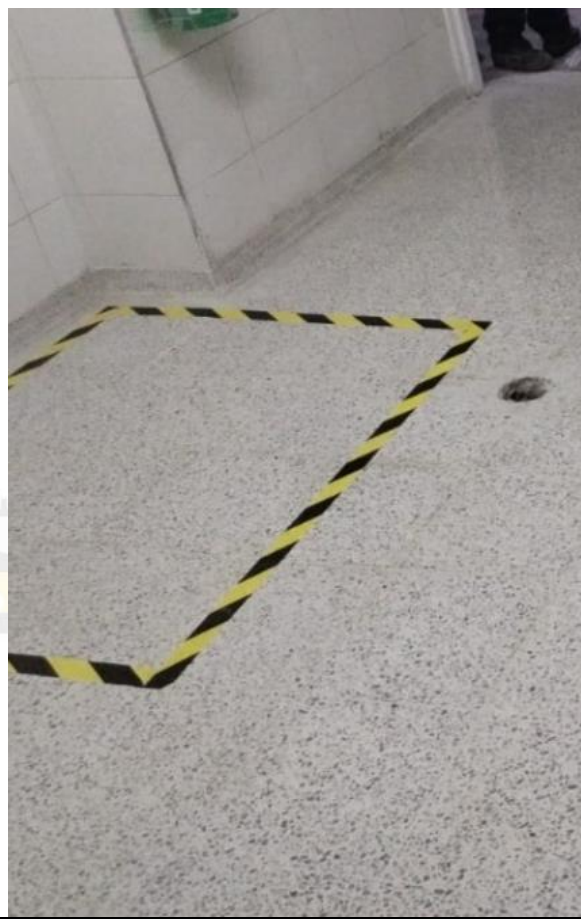



Fabricación de productos metálicos para uso estructural • Construcción y remodelación de edificios residenciales y no residenciales • Construcción de obras de ingeniería civil.

22. CAMBIO DE PIEZAS DE BALDOSA	1 M2
--	-------------

Cambio de piezas de baldosa de piso tipo granito mármol blanco de 33 x 33 cm

ANTES	DESPUES
--------------	----------------

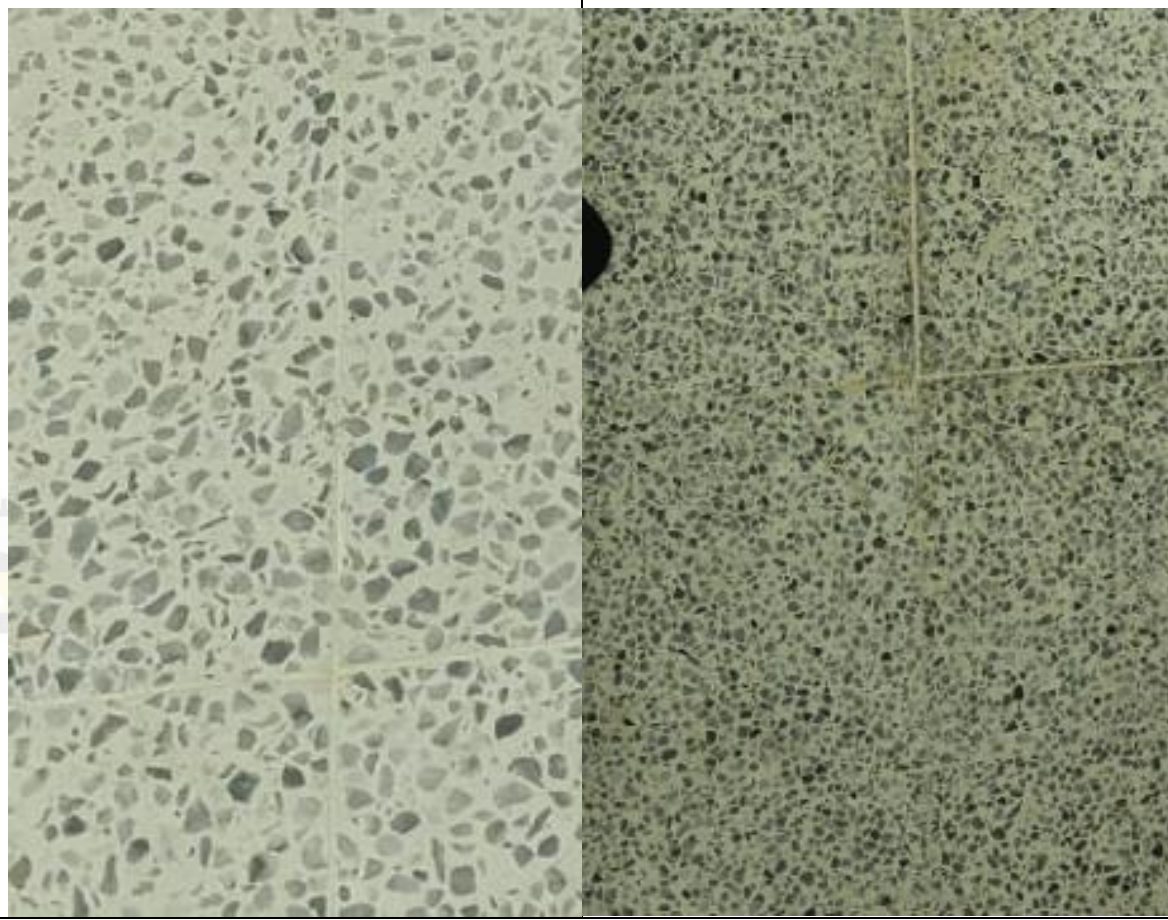



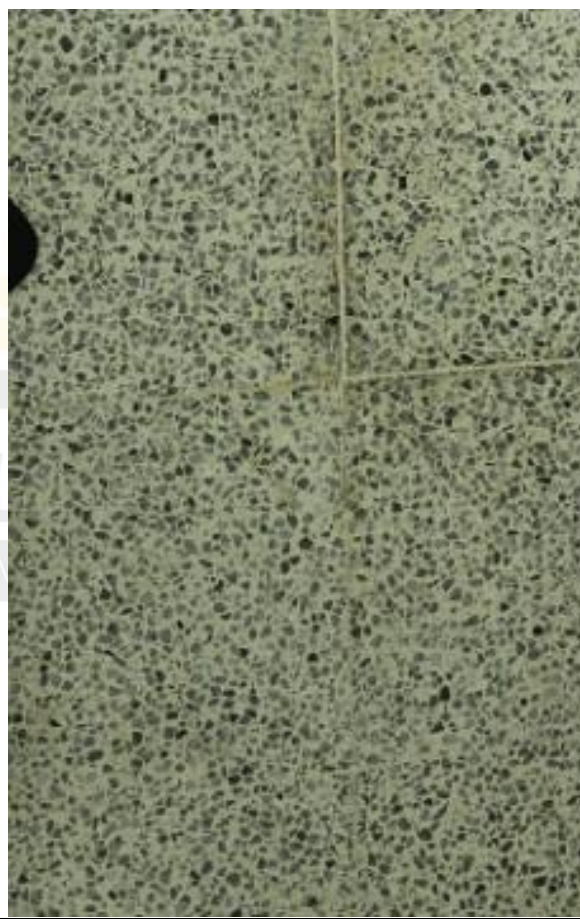

23. RE EMBOQUILLADO DE BALDOSA	17 M2
Re emboquillado de baldosa de piso tipo granito mármol blanco 33 x 33 cm	
ANTES	DESPUES
	

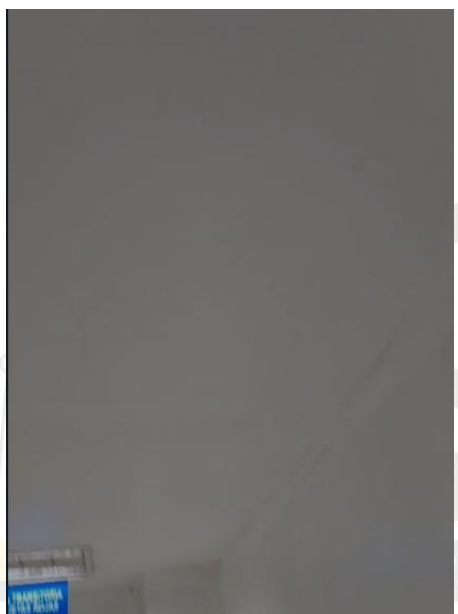

Fabricación de productos metálicos para uso estructural • Construcción y remodelación de edificios residenciales y no residenciales • Construcción de obras de ingeniería civil.

24. APLICACIÓN PINTURA LATEX	18 M2
<i>Aplicación pintura látex interior anti hongo y anti moho lavable color blanco mate en cielo raso.</i>	
ANTES	DESPUES
	



Fabricación de productos metálicos para uso estructural • Construcción y remodelación de edificios residenciales y no residenciales • Construcción de obras de ingeniería civil.

25. CAMBIO DE PIEZAS DE ENCHAPE		2 UNIDAD
<i>cambio de piezas de enchape blanco de pared de 30 x 30 blanco</i>		
ANTES		DESPUES





26. APLICACIÓN PINTURA MARCO Y PUERTA	1 UNIDAD
--	-----------------

Aplicación pintura marco y puerta metálica 1.10 x 2.10 m y celosía superior 2.10 x 1.33 m, en esmalte blanco incluye reparaciones puntuales en pintura anticorrosiva

ANTES	DESPUES
--------------	----------------





27. APLICACIÓN PINTURA METALICA	1 UNIDAD
--	-----------------

Aplicación pintura ventana metálica 0.97 x 1.17 con celosía, en esmalte blanco incluye reparaciones puntuales en pintura anticorrosiva

ANTES	DESPUES
--------------	----------------





Fabricación de productos metálicos para uso estructural • Construcción y remodelación de edificios residenciales y no residenciales • Construcción de obras de ingeniería civil.

28. APLICACIÓN PINTRA METALICA	1 UNIDAD
<i>Aplicación pintura ventana metálica 2.17 x 0.59 m con celosía, en esmalte blanco incluye reparaciones puntuales en pintura anticorrosiva</i>	
ANTES	DESPUES
	





29. PINTURA METALICA	1 UNIDAD
<i>Aplicación pintura ventana metálica 2.01 x 0.53 con celosía, en esmalte blanco incluye reparaciones puntuales en pintura anticorrosiva</i>	
ANTES	DESPUES



Fabricación de productos metálicos para uso estructural • Construcción y remodelación de edificios residenciales y no residenciales • Construcción de obras de ingeniería civil.

30. ADQUISICION E INSTALACION DE TAPA REGISTRO		1 UNIDAD
<i>Adquisición e instalación tapa registro plástico de 15 x 15 blanco</i>		
ANTES	DESPUES	
		



31. ADQUISICION E INSTALACION MEDIACAÑA		2 ML
<i>Adquisición e instalación mediacaña en PVC</i>		
ANTES	DESPUES	
		



Fabricación de productos metálicos para uso estructural • Construcción y remodelación de edificios residenciales y no residenciales • Construcción de obras de ingeniería civil.

32. ADQUISICION E INSTALACION CAJON EN LAMINA	1 UNIDAD
--	-----------------

Adquisición e instalación Cajón en lámina cal. 16 0.58 x 0.58 x 0.32 incluye manija y 3 perfiles en "Z" 0.60 m para fijación en máquina compactadora





Fabricación de productos metálicos para uso estructural • Construcción y remodelación de edificios residenciales y no residenciales • Construcción de obras de ingeniería civil.

33. ADQUISICION DE ESTIBAS EN POLIETIRENO	5 UNIDAD
<p><i>Adquisición estiba en polietileno de alta densidad de 1.00 x 1.20 x 0.15 m 4 entradas, Capacidad de carga dinámica: 1.3 ton, estática 3 ton.</i></p>	
ANTES	DESPUES



Fabricación de productos metálicos para uso estructural • Construcción y remodelación de edificios residenciales y no residenciales • Construcción de obras de ingeniería civil.

34. SEÑALIZACION DE PISO	20 ML
<i>Señalización de piso en cinta de demarcación en PVC franjas amarillo y negro 5 cm de ancho.</i>	
ANTES	DESPUES
	

CONSTRUCTORA GED S.A.S.
CUMPLIMIENTO Y CALIDAD



35. ADQUISICION E INSTALACION DE PIEZAS PARA SEÑALIZACION	1 UNIDAD
--	-----------------

Adquisición e instalación de 4 piezas para señalización y clasificación de residuos altura 12 cm en vinilo autoadhesivo sobre lámina de poliestireno calibre 80, fondo blanco con caracteres negros y recuadro negro:

ANTES	DESPUES
	
	



36. ADQUISICION E INSTALACION DE PIEZAS PARA SEÑALIZACION	1 UNIDAD
--	-----------------

Adquisición e instalación de 3 piezas para señalización residuos peligrosos en vinilo autoadhesivo sobre lámina de poliestireno calibre 80, altura 30 cm según diseño:

ANTES	DESPUES
--------------	----------------





Fabricación de productos metálicos para uso estructural • Construcción y remodelación de edificios residenciales y no residenciales • Construcción de obras de ingeniería civil.

37. CONTENEDOR DE BASURA	1 UNIDAD
---------------------------------	-----------------



Adquisición contenedora de basura de 660 litros en polietileno de alta densidad color gris o blanco, 4 ruedas en goma / caucho macizo diámetro estándar de 200 mm., giratorias 360 ° y capacidad de servicio de carga pesada, freno de seguridad. Con tapa superior, partes metálicas galvanizadas, color de acuerdo a normativa ambiental a especificar por la entidad.

DESPUES	DESPUES
----------------	----------------





Fabricación de productos metálicos para uso estructural • Construcción y remodelación de edificios residenciales y no residenciales • Construcción de obras de ingeniería civil.

38. APLICACIÓN PINTULA LATEX		17 M2
<i>Aplicación pintura látex interior anti hongo y anti moho lavable color blanco mate en cielo raso.</i>		
ANTES	DESPUES	
		



Fabricación de productos metálicos para uso estructural • Construcción y remodelación de edificios residenciales y no residenciales • Construcción de obras de ingeniería civil.

39. APLICACIÓN DE PINTURA LATEX	38 M2
--	--------------

Aplicación pintura látex interior anti hongo y anti moho lavable color gris mate en muros.

ANTES	DESPUES
--------------	----------------





Fabricación de productos metálicos para uso estructural • Construcción y remodelación de edificios residenciales y no residenciales • Construcción de obras de ingeniería civil.

40. SUMINISTRO DE ESTIBAS	5 UNIDAD
----------------------------------	-----------------



Adquisición estiba en polietileno de alta densidad de 1.00 x 1.20 x 0.15 m 4 entradas, Capacidad de carga dinámica: 1.3 ton, estática 3 ton.

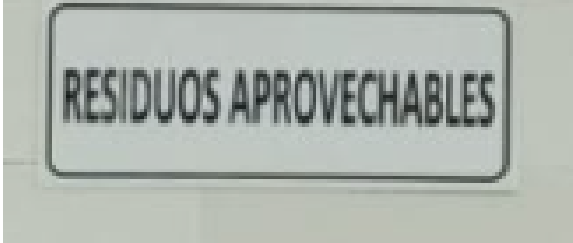
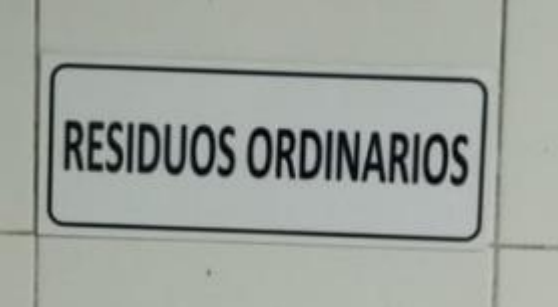
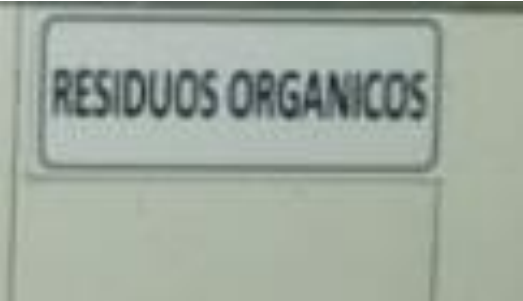

41. INSTALACION DE PIEZAS PARA SEÑALIZACION	1 UNIDAD
<p><i>Adquisición e instalación de 4 piezas para señalización y clasificación de residuos altura 12 cm en vinilo autoadhesivo sobre lámina de poliestireno calibre 80, fondo blanco con caracteres negros y recuadro negro:</i></p>	
ANTES	DESPUES
	
	

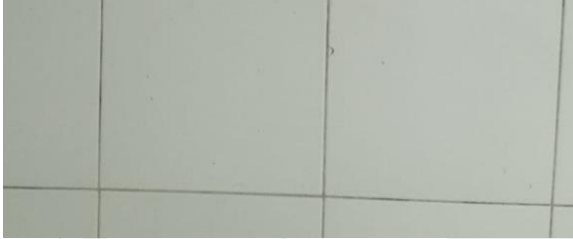

Fabricación de productos metálicos para uso estructural • Construcción y remodelación de edificios residenciales y no residenciales • Construcción de obras de ingeniería civil.

42. INSTALACION DE PIEZAS PARA SEÑALIZACION DE RESICUOS PELIGROSOS		1 UNIDAD
<i>Adquisición e instalación de 2 piezas para señalización residuos peligrosos en vinilo autoadhesivo sobre lámina de poliestireno calibre 80, altura 30 cm según diseño:</i>		
ANTES	DESPUES	
		



43. APLICACIÓN DE PINTURA ADICIONAL	25.41 MT2
--	------------------

Aplicación de pintura adicional paredes zona franca por cambio de color, para lograr un tono aceptable.

ANTES	DESPUES
--------------	----------------

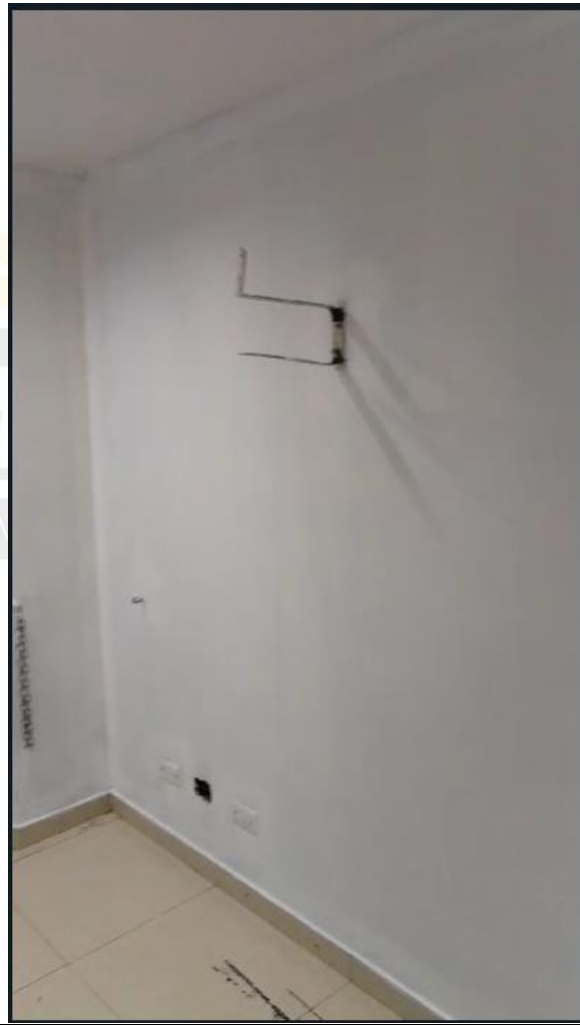



44. RETIRO Y DISPOSICION FINAL DE ESCOMBROS	1 UNIDAD
<p><i>Retiro y disposición final de escombros en lona de las sedes objeto del contrato, dando aplicación a la normatividad legal vigente del Distrito capital en materia de manejo, transporte, almacenamiento y disposición final de los escombros o residuos.</i></p>	
ANTES	DESPUES

Daniela Triana

 DANIELA TRIANA ZAMBRANO
 REPRESENTANTE LEGAL
 CC. 1.010.050.523 DE BOGOTÁ